ОРИГИНАЛЬНЫЕ ВАЛЫ КАРДАННЫЕ ДЛЯ АВТОМОБИЛЕЙ УАЗ

УАЗ

Содержание

6 Карданные валы
12 Опора карданного вала
14 Крестовина карданного вала

Модели автомобилей

УАЗ

Патриот
Пикап
Карго
Хантер
Профи
СГР
Симбир
УАЗ 3153
УАЗ 3160
УАЗ 469

Карданный вал УАЗ

— неотъемлемая часть полноприводного автомобиля УАЗ. Его главная задача — передавать крутящий момент на ведущую ось. Конструкция вала относительно несложна, но необходимо, чтобы сцепка обладала достаточной жесткостью, ведь качество исполнения этой детали может значительно повлиять на работоспособность вашего автомобиля.

Преимущества:

- Прошел ресурсные испытания
- Прочные и качественные материалы
- Высокая жесткость на кручение
- Выдерживает большие нагрузки в течение всего срока эксплуатации
- Гарантия 4 года или 50 000 км пробега
- Защита узлов от коррозии

Маркировка

100%
соответствие конструкции автомобиля

Обеспечивает:

- Повышенный срок эксплуатации
- Надежность передачи крутящего момента

Оригинальная упаковка

ВАЛЫ КАРДАННЫЕ

Валы карданные

Безупречный баланс ходовых качеств

Преимущества оригинальных карданных валов:

- Стабильность геометрических параметров;
- Высокая прочность;
- Повышенный ресурс в любых условиях эксплуатации;
- Высокая коррозионная стойкость;
- Точная балансировка.

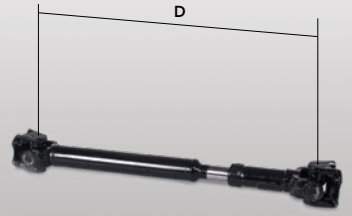

ТЕХНИЧЕСКИЕ ПАРАМЕТРЫ:
A — тип ведущего моста
B — количество ступеней МКПП
C — тип РК
D — максимальный / минимальный габаритный размер (мм)

Применяемость:

Передние карданные валы

АРТИКУЛ	МОДЕЛЬ	ГОД ВЫПУСКА	ПАРАМЕТРЫ
220695-2201010-00	ПАТРИОТ ПИКАП	⟶ 2014 ⟶ 2014	A Спайсер B 5 C с электроуправлением D 723 / 669
220695-2203010-00	СГР	⟶ 2013	A Тимкен B 4 C механическая D 720 /665
220695-2203010-10	СГР	2014 ⟶	A Тимкен B 5 C механическая D 815 / 760
315120-2203010-00	ХАНТЕР	2011 ⟶	A Тимкен B 5 C механическая D 619 / 565
316010-2203010-00	ПАТРИОТ ПИКАП КАРГО ХАНТЕР СИМБИР УАЗ 3153 УАЗ 3160	2005 - 2014 2005 ⟶ 2005 ⟶ 2011 ⟶ 2000 - 2005 1996 - 2010 1997 - 2004	A Спайсер B 5 C механическая D 564 / 509
316300-2203010-02 * длина по фланцам	ПАТРИОТ ПИКАП	2014 ⟶ 2014 ⟶	A Спайсер B 5 C с электроуправлением D 811* / 764*
330360-2203010-10	СГР	2013 ⟶	A Тимкен B 5 C механическая D 793 / 738

Применяемость:

Передние карданные валы

АРТИКУЛ	МОДЕЛЬ	ГОД ВЫПУСКА	ПАРАМЕТРЫ
374100-2203010-00	СГР	⟶ 2013	A Тимкен B 4 C механическая D 706 / 562
316000-2203010-00	ХАНТЕР УАЗ 3153 УАЗ 3160	⟶ 2011 1996 - 2010 1997 - 2004	A Спайсер B 4 C механическая D 483 / 428
374100-2203010-10	СГР	⟶ 2013	A Спайсер B 4 C механическая D 648 / 593
316200-2203010-02 * длина по фланцам	ПАТРИОТ ПРОФИ	2017 ⟶ 2017 ⟶	A Спайсер B 5 C механическая D 652* / 605*
220695-2203010-20	СГР	2014 ⟶	A Спайсер B 5 C механическая D 757 / 703

Задние карданные валы

220600-2201010-10	СГР	2013 ⟶	A Тимкен B 5 C механическая D 647 / 592
220695-2201010-00	СГР	⟶ 2013	A Тимкен B 4 C механическая D 723 / 669

Применяемость:

Задние карданные валы

АРТИКУЛ	МОДЕЛЬ	ГОД ВЫПУСКА	ПАРАМЕТРЫ
236300-2200010-10	ПИКАП КАРГО	2008 - 2014 2008 ⟶	A Спайсер B 5 C механическая D 849 / 794
236300-2200010-22 * длина по фланцам ** длина от фланца до середины промопоры	ПИКАП	2014 ⟶	A Спайсер B 5 C механическая D 1386* / 1339* / 413**
315120-2201010-00	ХАНТЕР СГР	⟶ 2011 ⟶ 2013	A Тимкен B 4 C механическая D 985 / 931
315120-2201010-10	ХАНТЕР СГР	⟶ 2011 ⟶ 2013	A Спайсер B 4 C механическая D 924 / 869
315120-2201010-20	ХАНТЕР	2011 ⟶	A Тимкен B 5 C механическая D 907 / 852
315120-2201010-30	ХАНТЕР	2011 ⟶	A Спайсер B 5 C механическая D 851 / 796
315300-2201010-00	УАЗ 3153	1996 - 2010	A Тимкен B 4 C механическая D 1362 / 1308
316000-2201010-00	УАЗ 3160	1997 - 2004	A Спайсер B 4 C механическая D 948 / 893

Применяемость:

Задние карданные валы

АРТИКУЛ	МОДЕЛЬ	ГОД ВЫПУСКА	ПАРАМЕТРЫ
316010-2201010-00	УАЗ 3160	1997 - 2004	A Спайсер B 5 C механическая D 869 / 814
316210-2201010-00	СИМБИР (с двигателем УМЗ 421)	2000 - 2005	A Спайсер B 5 C механическая D 1220 / 1165
316220-2200010-10	ПАТРИОТ (с двигателем ЗМЗ 409) СИМБИР (с двигателем ЗМЗ 409) УАЗ 3153	2005 - 2014 2000 - 2005 1996 - 2010	A Спайсер B 5 C механическая D 611 / 557
316300-2201010-00	ПАТРИОТ	⟶ 2014	A Спайсер B 5 C с электроуправлением D 1056 / 1001
316300-2201010-02 * длина по фланцам	ПАТРИОТ	2014 ⟶	A Спайсер B 5 C с электроуправлением D 1143,5* / 1096.5*
316310-2200010-00	ПАТРИОТ (с двигателем F1A)	2008 - 2012	A РК УАЗ B 5 C механическая D 611 / 557
330360-2201010-10	ХАНТЕР УАЗ 469	⟶ 2011 ⟶ 2011	A Редукторные B 5 C механическая D 882 / 827
	СГР	2013 ⟶	A Тимкен B 5 C механическая D 882 / 827

Применяемость:

Задние карданные валы

АРТИКУЛ	МОДЕЛЬ	ГОД ВЫПУСКА	ПАРАМЕТРЫ
374100-2201010-00	СГР	⟶ 2013	A Тимкен B 4 C механическая D 743 / 689
374100-2201010-10	СГР	⟶ 2013	A Спайсер B 4 C механическая D 685 / 630
315120-2201010-07	СГР ХАНТЕР	⟶ 2013 ⟶ 2011	A Тимкен B 4 C механическая D 985 / 931
315100-2201010-01	ХАНТЕР УАЗ 469	⟶ 2004 ⟶ 2004	A Редукторные B 4 C механическая D 975 / 921
330360-2201010-20	СГР	2014 ⟶	A Спайсер B 5 C механическая D 840 / 786
220695-2201010-20	СГР	2014 ⟶	A Спайсер B 5 C механическая D 599 / 545
236021-2200010-02 * длина по фланцам ** длина от фланца до середины промопоры	ПРОФИ	2017 ⟶	A Спайсер B 5 C механическая D 2035* / 1988* / 848*

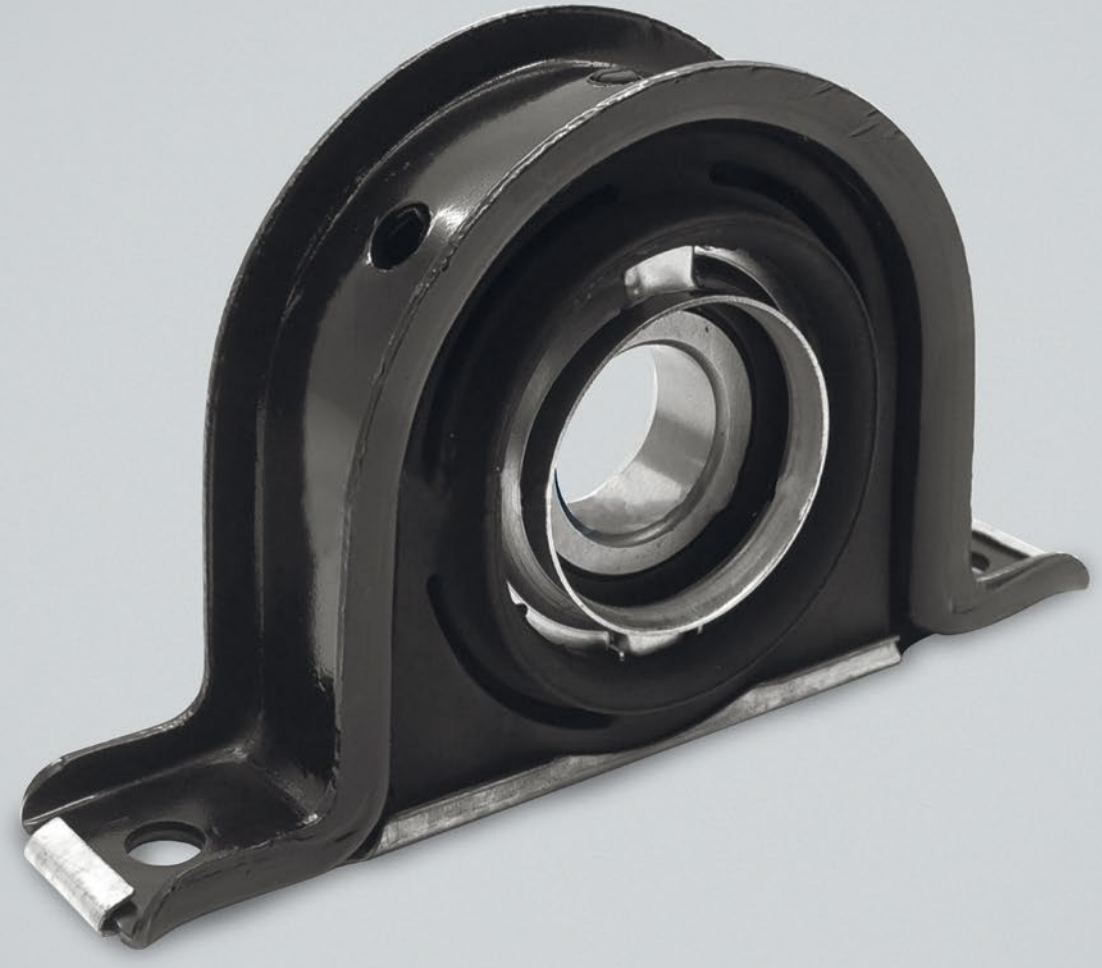

ОПОРА
КАРДАННОГО ВАЛА

Опора карданного вала

Надежный фундамент крутящего момента

Преимущества оригинальных опор карданного вала:

- Высокая точность изготовления;
- Строгий контроль качества;
- Повышенный ресурс;
- Качественные подшипники;
- Надежность при высоких нагрузках.

Применяемость:

Опора карданного вала

АРТИКУЛ	МОДЕЛЬ	ГОД ВЫПУСКА	ДВИГАТЕЛЬ
315300220407601	ПАТРИОТ	⟶ 2014	ЗМЗ 409, 514
	ПАТРИОТ	2017 ⟶	ЗМЗ 409
	ПАТРИОТ	2008 - 2012	F1A (2,3 л.)
	ПИКАП	2005 ⟶	ЗМЗ 409, 514
	КАРГО	2005 ⟶	ЗМЗ 409, 514
	ПРОФИ	2017 ⟶	ZMZ Pro
	УАЗ 3153	1996 - 2010	УМЗ 4218

КРЕСТОВИНА
КАРДАННОГО ВАЛА

Крестовина карданного вала

Легкое вращение — долгая жизнь

Преимущества оригинальных крестовин карданного вала:

- Высокая точность изготовления на современном оборудовании;
- Качественные материалы;
- Повышенный ресурс;
- Стабильность прочностных и геометрических характеристик;
- Простота замены.

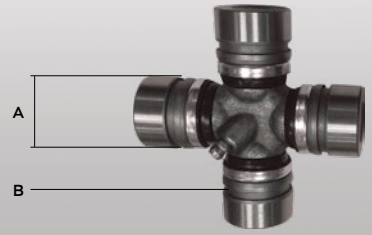

ТЕХНИЧЕСКИЕ ПАРАМЕТРЫ:
A — внешний диаметр игольчатого подшипника обслуживаемых карданных валов (мм)
B — расположение стопорного кольца

Применяемость:

Крестовина карданного вала

АРТИКУЛ	МОДЕЛЬ	ДВИГАТЕЛЬ	ПАРАМЕТРЫ
046900-2201025-01	Все модели УАЗ	Двигатели всех моделей УАЗ	A 30 B нижнее

Покупайте оригинальные запасные части УАЗ
у официального дилера или в официальном интернет-магазине parts.uaz.ru

ВАШ ОФИЦИАЛЬНЫЙ ДИЛЕР УАЗ

000000-4701137-00 КАТАЛОГ КАРДАННЫХ ВАЛОВ ДЛЯ АВТОМОБИЛЕЙ УАЗ
Информация действительна на момент издания. Права на изменения сохраняются за производителем. За дополнительной информацией обращайтесь к официальным дилерам УАЗ. Изображение продукции на фотоснимках может отличаться от действительных характеристик изображаемой продукции, в том числе в силу отклонения естественного цвета продукции от его воспроизведения. Сведения, содержащиеся в описаниях продукции в каталоге и касающиеся ее технических характеристик, габаритов и т.д., являются примерными и могут отличаться от характеристик конкретной единицы продукции. Отличия конкретной единицы продукции от ее описания на интернет-сайте, не влияющие на функциональные качества продукции, не являются свидетельством недостатка (дефекта) продукции. Производитель вправе вносить изменения в технические характеристики продукции без предварительного уведомления.
Август 2018